

PROJETO GEOMÉTRICO

ESCALA 1/1.000

LEGENDA

- Área de Preservação Permanente - APP
- Área Verde
- Área Institucional

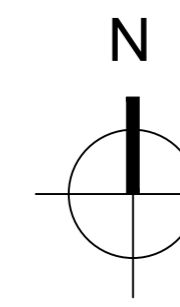

QUADRO DE LOTES		
Quadra	Area (m²)	Nº de Lotes
A	1.442,02	6
B	6.079,13	25
C	4.127,77	16
D	3.625,80	13
E	5.635,20	23
F	5.317,34	22
G	4.648,84	19
H	3.980,34	16
I	3.311,85	13
J	2.643,35	10
K	1.974,86	8
L	2.056,87	7
M	14.516,97	29
N	3.360,24	14
O	3.360,24	14
P	3.360,24	14
Q	2.400,24	10
R	704,90	1
S	2.719,30	11
T	2.719,30	11
U	2.719,30	11
V	1.616,27	6
X	607,49	1
TOTAL	82.927,86	300

QUADRO DE ÁREAS PEP 12		
Área	m²	%
Quadradas	82.927,86	40,81%
Sistema Viário	58.562,29	28,82%
Institucional	10.541,57	5,19%
Preservação (APP)	27.126,38	13,35%
Verde	24.054,97	11,84%
Total	203.213,07	100,00%

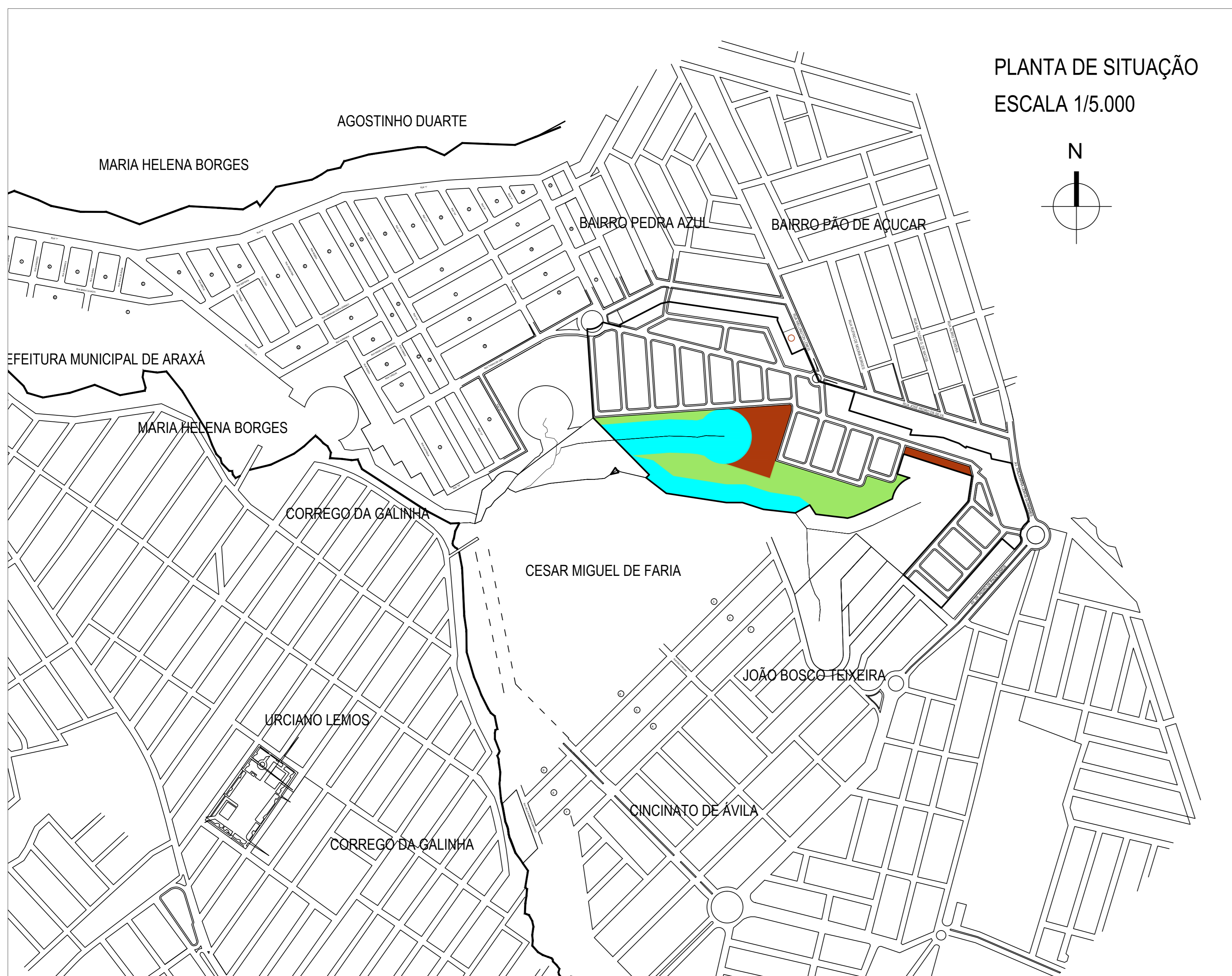

PLANTA DE SITUAÇÃO
ESCALA 1/5.000

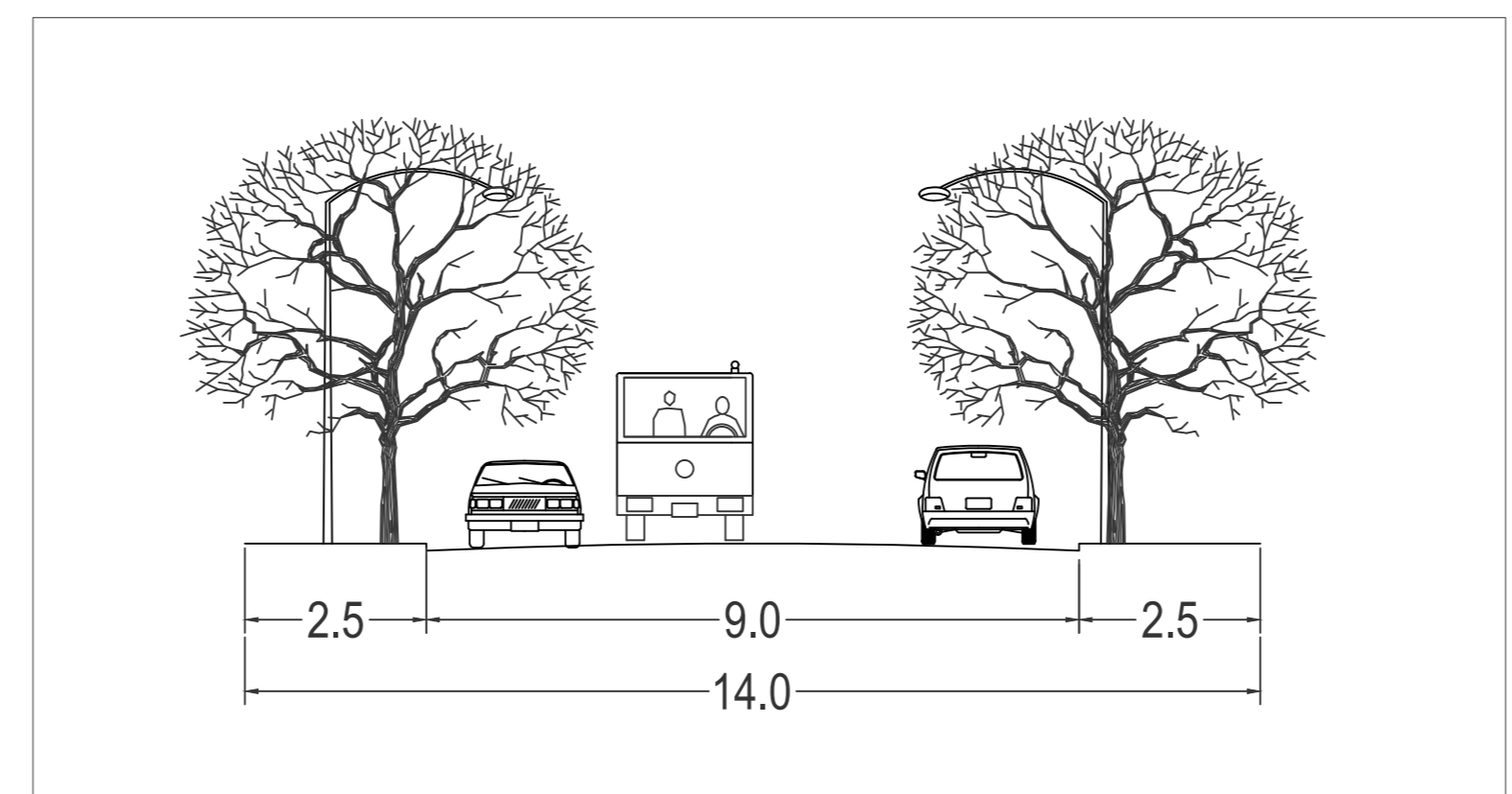

SEÇÃO DA RUA JOSÉ PEDRO DA SILVA . ESCALA 1/100

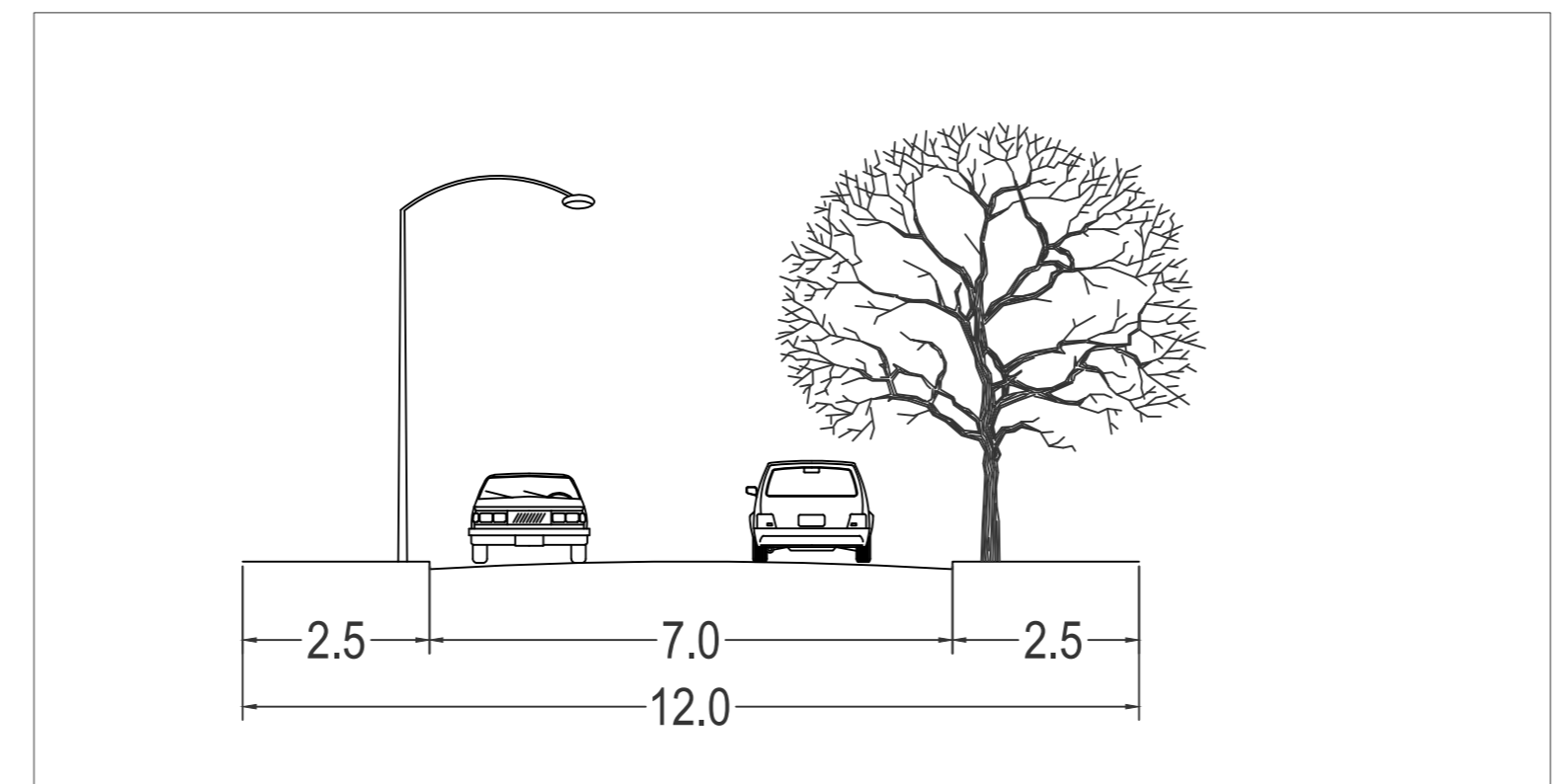

SEÇÃO DAS DEMAIS VIAS . ESCALA 1/100

PAULO DE SOUZA JR. ENGENHARIA E CONSULTORIA PSD

PROFESSOR: PSL24611
 RUA: 0
 DATA: mar/2011
 CATEGORIA: PSJ

PROFESSOR: COIND - Cooperativa Integral de Desenvolvimento do Planalto de Araxá
 ENDEREÇO: R. Calimério Guimarães, 108 - Centro
 CEP: 38.183-184 - Araxá/MG
 E-MAIL: coind@coind.com.br

PROFESSOR: Fazendas Pão de Açúcar e Lajeado
 ENDEREÇO: Pão de Açúcar
 CEP: 38.183-184 - Araxá/MG
 MATRÍCULA: 203.213,07

TÍTULO: Projeto de Loteamento - PEP 12
 DATA: Março/2012
 ESCALA: 1:500
 PROPOSTA: 01/01

ÁREA TOTAL (m²)	203.213,07	ÁREA RECONSTRUÍVEL (m²)	203.213,07	QUANTIDADE DE QUADROS	23	QUANTIDADE DE LOTES	300
ÁREA DOS LOTES (m²)	82.927,86	ÁREA DE PRESERVAÇÃO PERMANENTE (m²)	27.126,38	ÁREA VERDE (m²)	24.054,97	ÁREA INSTITUCIONAL (m²)	10.541,57
ÁREA SISTEMA VIÁRIO (m²)	58.562,29						

PROFESSOR: Paulo de Souza Jr.
 ENDEREÇO: R. Mário Campos, 187 - São Paulo
 CEP: 38.183-184 - Araxá/MG
 E-MAIL: paulo@psd.com.br

PROFESSOR: Danilo Sérgio Carneiro
 ENDEREÇO: R. Calimério Guimarães, 108 - Centro
 CEP: 38.183-123 - Araxá/MG
 E-MAIL: daniloseg@psd.com.br